ÚZEMNÍ PLÁN KUNČICE POD ONDŘEJNÍKEM
ZMĚNA Č. 4
I.2.a) VÝKRES ZÁKLADNÍHO ČLENĚNÍ ÚZEMÍ

STAV	NÁVRH	
		ŘEŠENÉ ÚZEMÍ
		ČÁST ÚZEMNÍHO PLÁNU S PRVKY REGULAČNÍHO PLÁNU
		ZASTAVĚNÉ ÚZEMÍ
	Z.1	ZASTAVITELNÁ PLOCHA
	T.1	TRANSFORMAČNÍ PLOCHA
	K.1	PLOCHA ZMĚNY V KRAJINĚ
	CNU DI	KORIDOR NAD PLOCHAMI S ROZDÍLNÝM ZPŮSOBEM VYUŽITÍ VYMEZENÝ ÚZEMNÍM PLÁNEM PRO DOPRAVNÍ INFRASTRUKTURU
	CNZ 1	KORIDOR NAD PLOCHAMI S ROZDÍLNÝM ZPŮSOBEM VYUŽITÍ Z NADŘAZENÉ DOKUMENTACE PRO DOPRAVNÍ INFRASTRUKTURU
		KORIDOR NAD PLOCHAMI S ROZDÍLNÝM ZPŮSOBEM VYUŽITÍ VYMEZENÝ ÚZEMNÍM PLÁNEM PRO TECHNICKOU INFRASTRUKTURU
		PRVEK KE ZRUŠENÍ

POZNÁMKA:
– ZMĚNOU Č. 4 SE MĚNÍ NÁZEV PLOCH PŘESTAVBY NA TRANSFORMAČNÍ PLOCHY.
– ZMĚNOU Č. 4 SE RUŠÍ POLOŽKY LEGENDY "PLOCHA, VE KTERÉ JE ROZHODOVÁNÍ O ZMĚNÁCH V ÚZEMÍ PODMÍNĚNO ZPRACOVÁNÍM ÚZEMNÍ STUDIE" I ZÁKRES TĚCHTO PRVKŮ VE VÝKRESU.

VĚCNÁ ZMĚNA - VÝŘEZ Z MAPOVÝCH SEKCÍ 0-6, 9-6

KLAD MAPOVÝCH SEKCÍ
MĚŘÍTKA 1:5000

0-5 Tuhaň	9-5	8-5
0-6	9-6 Kunčice pod Ondřejníkem	8-6
0-7 Frenštát p.R.	9-7	8-7 Lichnov
0-8 Frenštát p.R.	9-8	8-8 Lichnov
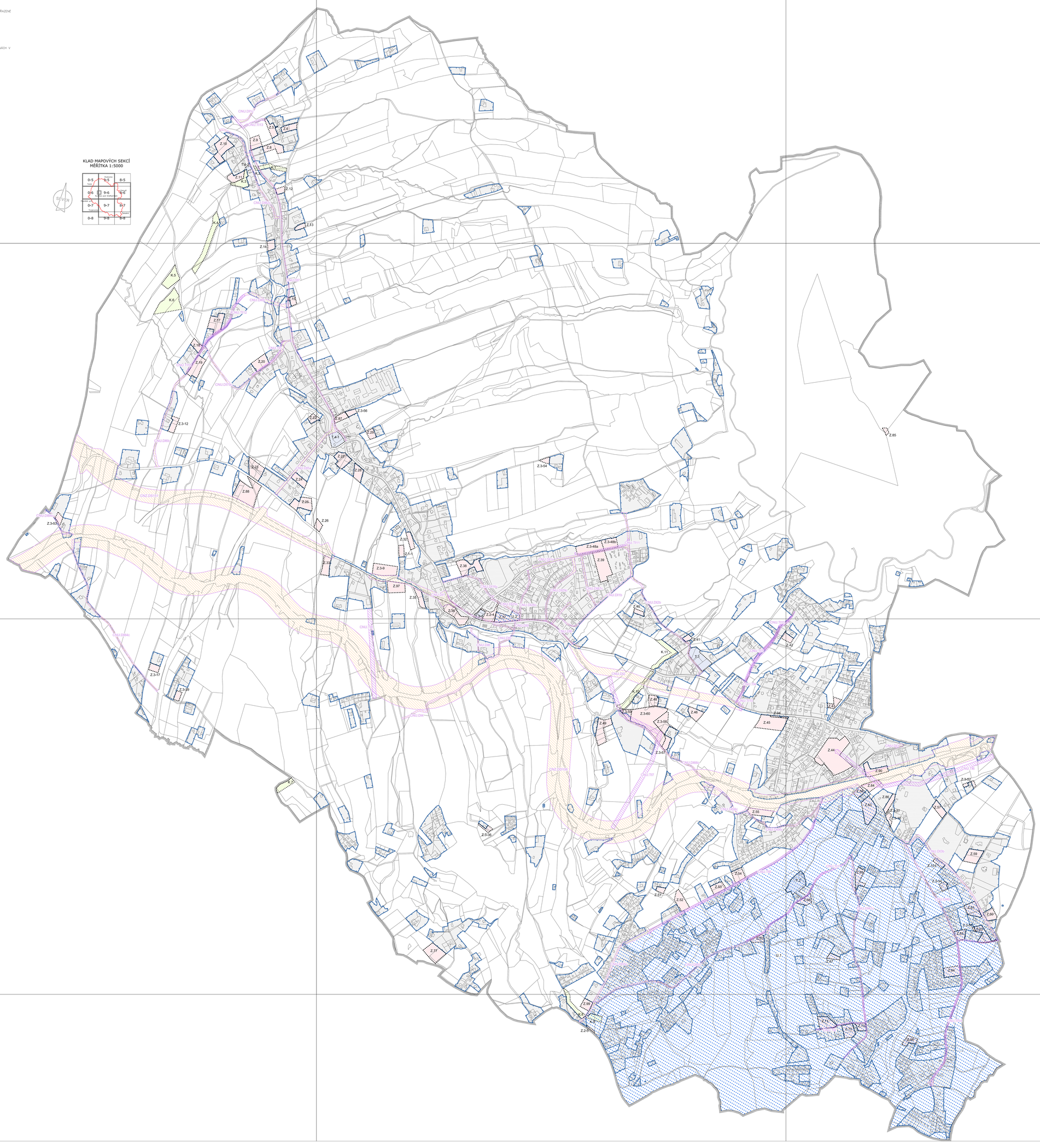
ÚZEMNÍ DOKUMENTAC:	ÚZEMNÍ PLÁN KUNČICE POD ONDŘEJNÍKEM ZMĚNA Č. 4	Ing. arch. Miroslav Hudák mirek.hudak@seznam.cz +420 777 281 846
OBJEDNATEL:	OBEC KUNČICE POD ONDŘEJNÍKEM	
POŘIZOVATEL:	OBECNÍ ÚŘAD KUNČICE POD ONDŘEJNÍKEM	
ZHOTOVITEL:	Ing.arch. MIROSLAV HUDÁK	
ODPOVĚDNÝ PROJEKTANT:	Ing.arch. MIROSLAV HUDÁK	ZAKÁZKOVÉ ČÍSLO: 20007
ZPRACOVATEL:	Ing.arch. MIROSLAV HUDÁK	EXPEDICE: ZÁŘÍ 2026
		MĚŘÍTKO: 1:5000