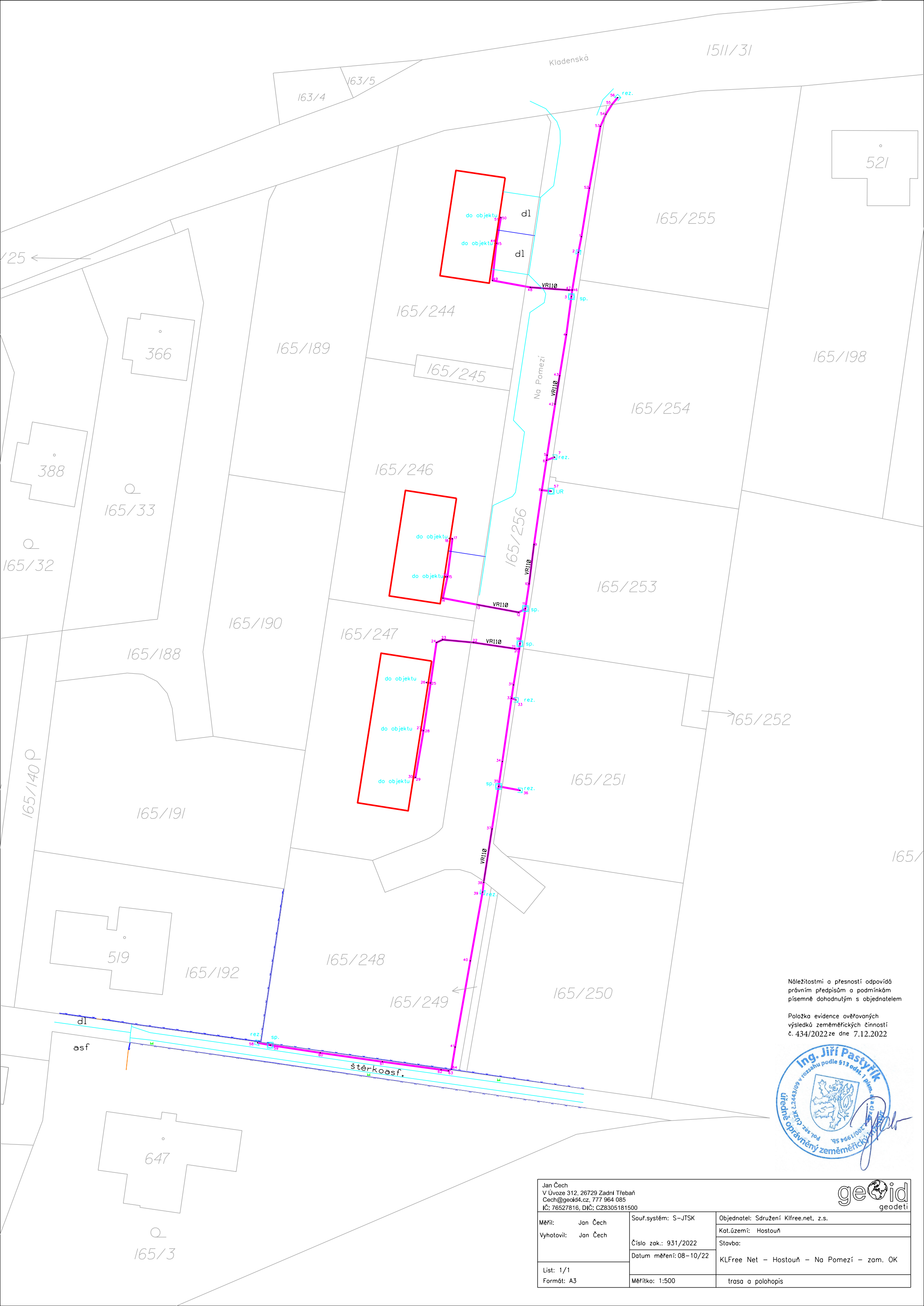

Náležitostmi a přesností odpovídá právním předpisům a podmínkám písemně dohodnutým s objednatelem

Položka evidence ověřovaných výsledků zeměměřických činností č. 434/2022 ze dne 7.12.2022

Ing. Jiří Pastyřík
Úředně oprávněný zeměměřický inženýr
Pod. sp. č.2443/09 v rozsahu podle §13 odst. 1 písm. a) a (2) z. č. 200/1994 Sb.

Jan Čech
V Úvoze 312, 26729 Zadní Třebaň
Cech@geoid4.cz, 777 964 085
IČ: 76527816, DIČ: CZ8305181500

geoid geodeti

Měřil: Jan Čech Vyhotovil: Jan Čech	Souř.systém: S-JTSK Číslo zak.: 931/2022	Objednatel: Sdružení Klfree.net, z.s. Kat.území: Hostouň
	Datum měření: 08-10/22	Stavba: KLFree Net – Hostouň – Na Pomezí – zam. OK
List: 1/1 Formát: A3	Měřítko: 1:500	trasa a polohopis