

# VÝKAZ DOSAVADNÍHO A NOVÉHO STAVU ÚDAJŮ KATASTRU NEMOVITOSTÍ

Dosavadní stav				Nový stav														
Označení pozemku parc. číslem	Výměra parcely		Druh pozemku Způsob využití	Označení pozemku parc. číslem	Výměra parcely		Druh pozemku Způsob využití	Typ stavby Způsob využití	Způsob. určen. výměr	Porovnání se stavem evidence právních vztahů								
	ha	m <sup>2</sup>			ha	m <sup>2</sup>				Díl přechází z pozemku označeného v katastru nemovitostí	dřívější poz. evidenci	Číslo listu vlastnictví	Výměra dílu		Označení dílu			
													ha	m <sup>2</sup>				
53/3	65	88	travní p.	53/3	61	57	travní p.		0									
				53/14	2	85	ostat.pl. ostat.komun.		0		335/3	10001		2	85			
				53/15	1	46	travní p.		0		335/3	10001		1	46			
53/11	60	00	travní p.	53/11	51	65	travní p.		0									
				53/12	5	74	ostat.pl. manipulační pl.		2		53/11	10001		5	74			
				53/13	2	03	ostat.pl. ostat.komun.		0		53/11	10001		2	03			
				st. 215		58	zast. pl.	bez čp/če tech.vyb.	2		53/11	10001			58			
Parcely zjednodušené evidence																		
335/3	35	77		335/3	31	46			0			10001						

## Výkaz údajů o bonitovaných půdně ekologických jednotkách (BPEJ) k parcelám nového stavu

Parcelní číslo podle katastru nemovitostí		Kód BPEJ	Výměra		BPEJ na dílu parcely	Parcelní číslo podle katastru nemovitostí		Kód BPEJ	Výměra		BPEJ na dílu parcely
zjednodušené evidence	ha		m <sup>2</sup>	ha		m <sup>2</sup>	zjednodušené evidence		ha	m <sup>2</sup>	
53/11		25500	51	65							
53/12		25500	5	74					1	46	
53/13		25500	2	03			335/3 PK	20300 22210	26	10 5	36
53/14		25500	2	85					31	46	
53/15		20300 25500		97 49							

Dělit nebo scelovat pozemky lze jen na základě územního rozhodnutí, pokud podmínky pro ně nejsou stanoveny jiným rozhodnutím nebo opatřením.

<h2 style="text-align: center;">GEOMETRICKÝ PLÁN</h2> <p style="text-align: center;">pro rozdělení pozemků a vyznačení budovy</p> <p>Vyhotovil: Ing. Miloslav Kubín IČ 4006883 Geodetická kancelář Kolín Jaselská 60 Kolín III, tel. 321723344</p> <p>Číslo plánu: 196-114/2011</p> <p>Okres: Kolín</p> <p>Obec: Němčice</p> <p>Katastrální území: Němčice u Kolína</p> <p>Mapový list: VS XI-15-20</p> <p>Kód způsobu určení výměr je určen podle § 77 odst. 2 vyhlášky č. 26/2007 Sb. v platném znění</p> <p>Dosavadním vlastníkům pozemků byla poskytnuta možnost seznámit se v terénu s průběhem navrhaných nových hranic, které byly označeny předepsaným způsobem: <b>zdmí, mezníky, oplocením – viz seznam souřadnic</b></p>	<p>Náležitosti a přesnost odpovídá právním předpisům.</p> <div style="text-align: center;">    </div> <p>Geometrický plán ověřil úředně oprávněný zeměměřický inženýr: <b>Ing. Miloslav Kubín</b></p> <p>Dne: 19.6.2012      Číslo: 109/2012</p> <p>Úředně oprávněný zeměměřický inženýr odpovídá za odbornou úroveň geometrického plánu, za dosažení předepsané přesnosti a za správnost a úplnost náležitostí podle právních předpisů.</p>	<p>Katastrální úřad, katastrální pracoviště souhlasí s očíslováním parcel.</p> <div style="text-align: center;">    </div> <p>Souhlas katastrálního úřadu, katastrálního pracoviště potvrdil: <b>P. Henkrichová</b></p> <p>Dne: 26-07-2012      Číslo: 259/2012</p> <p>Jeden vpravo geometrického plánu a předepsané přílohy jsou uloženy u katastrálního úřadu, katastrálního pracoviště.</p>
---	--	--





Seznam souřadnic (S-JTSK)

Souřadnice pro zpis do KN

Č. bodu	Y	X	Kód kv.	Poznámka
155-9	681152.05	1051468.12	3	sl.plohu
155-10	681151.60	1051470.98	3	sl.plohu
155-11	681151.82	1051477.47	3	sl.plohu
155-12	681152.31	1051523.67	8	roh garde
155-40	681148.06	1051489.16	8	plot:mezni
176-3	681192.51	1051439.16	8	plot:mezni
176-4	681151.65	1051462.96	8	plot:mezni
176-6	681194.61	1051442.34	8	plot
19	681122.27	1051444.81	3	roh zdi
22	681126.89	1051448.91	3	roh zdi
23	681120.67	1051455.96	3	roh zdi
26	681145.53	1051466.40	3	roh zdi
27	681151.96	1051453.78	3	roh zdi
29	681139.65	1051456.83	3	roh zdi
30	681142.92	1051460.68	3	roh zdi
31	681128.92	1051432.40	3	roh zdi
32	681111.25	1051452.05	3	roh zdi
33	681129.64	1051468.04	3	roh zdi
34	681146.60	1051448.93	3	roh zdi
35	681116.05	1051451.88	3	roh zdi

53/3  
(47)

53/4



## Městský úřad Kolín

Odbor životního prostředí a zemědělství

Karlovo náměstí 78, 280 12 Kolín I

tel.: +420 321 748 111, fax: +420 321 727 938, e-mail: zivotni.prostredi@mukolin.cz

sídlo odboru: Sokolská 545, Kolín II

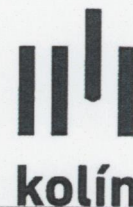

TopolWater, s.r.o.  
Nad Rezkovcem 1114  
286 01 ČÁSLAV

Vaše čj. (zn.):  
Číslo jednací: OZPZ 39904/14-hak  
Spisová zn.: OZPZ 7665/2014

Oprávněná  
úřední osoba: Ing. Radek Smutný,  
Kateřina Haklová, DiS  
Telefon: 321 748 324  
E-mail: katerina.haklova@mukolin.cz

Počet listů: 2  
Příloh/listů: 0/0

Datum: 09.06.2014

**Kolaudační souhlas – trvalé užívání stavby „ČOV – Němčice u Kolína“.**

### KOLAUDAČNÍ SOUHLAS S UŽÍVÁNÍM STAVBY

Městský úřad Kolín, odbor životního prostředí a zemědělství, jako vodoprávní úřad příslušný podle § 104 odst. 2 písm. c) a § 106 odst. 1 zákona č. 254/2001 Sb., o vodách a o změně některých zákonů (vodní zákon), ve znění pozdějších předpisů (dále jen "vodní zákon"), a speciální stavební úřad příslušný podle § 15 odst. 4 vodního zákona a § 15 odst. 1 zákona č. 183/2006 Sb., o územním plánování a stavebním řádu (stavební zákon), ve znění pozdějších předpisů (dále jen "stavební zákon"), přezkoumal podle § 122 stavebního zákona žádost o kolaudační souhlas, kterou dne 30.04.2014 podala

**obec Němčice, IČ 00665169, Němčice 21, 280 02 Kolín, v zastoupení TopolWater, s.r.o., IČ 26212943, Nad Rezkovcem 1114 ,286 01 Čáslav,**

(dále jen "stavebník"), a na základě tohoto přezkoumání vydává podle § 122 odst. 3 stavebního zákona a § 18i vyhlášky č. 503/2006 Sb., kterou se provádějí některá ustanovení stavebního zákona, ve věcech stavebního řádu,

#### **kolaudační souhlas,**

který je dokladem o povoleném účelu užívání stavby

#### **„ČOV – Němčice u Kolína“**

(dále jen "stavba") na pozemku p.č. 53/12 v k.ú. Němčice provedené podle stavebního povolení ze dne 28.08.2008 č.j. OZPZ 822/2010-51503/2010-Tu, povolen změny stavby před jejím dokončením ze dne 22.07.2011 č.j. OZPZ 44031/2011 a povolení zkušebních provozů ze dne 27.07.2012 č.j. OZPZ 8605/2012-53238/12-Tu a ze dne 13.11.2013 č.j. OZPZ 18006/2013-97500/13-hak a podle vydaného kolaudačního souhlas - trvalé užívání stavby kanalizace dne 27.07.2012 č.j. OZPZ 49574/12-Tu, vydané Městským úřadem Kolín, odbor životního prostředí a zemědělství, Karlovo náměstí 78, 280 12 Kolín I.

Vypraveno dne:

17-08-2014



Vymezení účelu užívání stavby:

- Vlastník bude plnit podmínky související s kontrolou a provozem vodních děl, podmínek uvedených ve stavebním povolení a souvisejících ČSN.
- Provoz kanalizace bude realizován v souladu s kanalizačním řádem a provozním řádem ČOV.

Závěrečná kontrolní prohlídka byla provedena dne 03.06.2014 s tímto výsledkem:

Dokončené stavební objekty:

**SO 1 – Čistírna odpadních vod**

Mechanicko-biologická čistírna **MONOBLOK-T** pro 410 EO, která je umístěna v blízkosti přítoku vodního toku Bačovka.

**SO 1.10 – Nádrže a provozní budova**

Budova - rozměru 9350 m x 6100 m

**SO 1.40 – Nátokové, obtokové, odpadní potrubí a výústní objekt**

**Nátokové potrubí** – odpadní vody jsou přivedeny hlavním stokou A tlakové kanalizace PE-D 110 o délce 2,0m

**Obtokové potrubí** - PE - D110 o délce 6,0 m

**Odpadní potrubí** - PP DN 250 v délce 28,0 m

**Výústní objekt**

**PS 1 – Technologická část ČOV**

**PS 1.10 – Strojně technologická část ČOV**

**PS 1.20 – Elektro technologická část ČOV**

Technologická elektroinstalace, regulace a měření.

Stavba byla prohlédnuta a bylo zjištěno, že podmínky územního souhlasu a stavebního povolení byly dodrženy, bylo vyhověno obecným technickým požadavkům na výstavbu a skutečné provedení stavby je v souladu s dokumentací ověřenou stavebním úřadem.

O závěrečné prohlídce byl sepsán protokol.

**Odůvodnění:**

Dne 13. 05. 2014 podal stavebník žádost o kolaudační souhlas na výše uvedenou stavbu. Vodoprávní úřad provedl dne 03.06.2014 závěrečnou kontrolní prohlídku stavby, při které podle § 122 odst. 3 stavebního zákona nezjistil závady bránící jejímu bezpečnému užívání ani rozpor se závaznými stanovisky dotčených orgánů k užívání stavby a shledal též, že skutečné provedení stavby a její užívání nebude ohrožovat život a veřejné zdraví, život a zdraví zvířat, bezpečnost anebo životní prostředí.

Stanoviska sdělili:

- Stanovisko vydané Povodím Labe, s.p., Víta Nejedlého 951, 500 03 Hradec Králové, dne 02.06.2014 pod č.j. PVZ/14/14217/Ha/0
- Závazné stanovisko vydané Krajskou hygienickou stanicí se sídlem v Praze, ÚP Kolín, Dittrichova, 17, 128 01 Praha 2, dne 03.06.2014 č.j. KHSSC 23243/2014
- Doklad o zaplacení správní poplatku ze dne 04.06.2014

Vodoprávní úřad proto vydal kolaudační souhlas s užíváním stavby.



**Poučení:**

Souhlas lze přezkoumat v přezkumném řízení, které lze zahájit do 1 roku ode dne, kdy souhlas nabyl právních účinků. Rozhodnutí ve věci v přezkumném řízení v prvním stupni nelze vydat po uplynutí 15 měsíců ode dne, kdy souhlas nabyl právních účinků.

**MĚSTSKÝ ÚŘAD**

odbor  
životního prostředí  
a zemědělství  
KOLÍN  
6.01

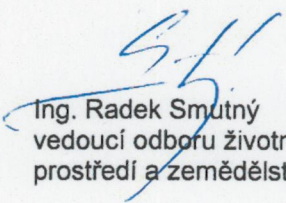

Ing. Radek Smutný  
vedoucí odboru životního  
prostředí a zemědělství

**Poplatek:**

Správní poplatek se vyměřuje, dle zákona č. 634/2004 Sb., o správních poplatcích, ve znění pozdějších předpisů, a podle položky 20 ve výši 500 Kč a byl zaplacen dne 04.06.2014.

**Doručuje se:**

TopolWater, s.r.o., Nad Rezkovcem č.p.1114, 28601 Čáslav  
Krajská hygienická stanice Středočeského kraje se sídlem v Praze ÚP Kolín, Dittrichova č.p.329/17,  
Nové Město, 12000 Praha 2  
Povodí Labe, státní podnik, Víta Nejedlého č.p.951, Hradec Králové 3, 50003 Hradec Králové 3

# VÝKAZ DOSAVADNÍHO A NOVÉHO STAVU ÚDAJŮ KATASTRU NEMOVITOSTÍ

Dosavadní stav				Nový stav				Porovnání se stavem evidence právních vztahů							
Označení pozemku parc. číslem	Výměra parcely		Druh pozemku Způsob využití	Označení pozemku parc. číslem	Výměra parcely		Druh pozemku Způsob využití	Typ stavby Způsob využití	Způsob určení výměry	Díl přechází z pozemku označeného v katastru nemovitostí		Číslo listu vlastnictví	Výměra dílu		Označení dílu
	ha	m <sup>2</sup>			ha	m <sup>2</sup>				ha	m <sup>2</sup>				
661/1	3	53 22	lesní poz.	661/1	3	52 77	lesní poz.		0	661/1	748	3	52 77		
				661/4		45	lesní poz.		2	661/1	748		45		
661/3		50 99	ostat.pl. jiná plocha	661/3		44 67	ostat.pl. jiná plocha		0	661/3	10001		44 67		
				661/5		5 79	ostat.pl. jiná plocha		2	661/3	10001		5 79		
				st. 216		53	zast. pl.	bez čp/če tech.vyb.	2	661/3	10001		53		
	4	04 21			4	04 21									

Dělit nebo scelovat pozemky lze jen na základě územního rozhodnutí, pokud podmínky pro ně nejsou stanoveny jiným rozhodnutím nebo opatřením.

<h2 style="margin: 0;">GEOMETRICKÝ PLÁN</h2> <p style="margin: 0; font-size: small;">rozdělení pozemku pro a vyznačení budovy</p>	<p style="font-size: small;">Náležitosti a přesnosti odpovídá právním předpisům.</p> <div style="text-align: center;">  </div>	<p style="font-size: small;">Katastrální úřad, katastrální pracoviště souhlasí s očíslováním parcel.</p> <div style="text-align: center;">  </div>
<p>Vyhotovil: <b>Ing. Miloslav Kubín</b> Geodetická kancelář Kolín IČ400 06 883 tel.321723344</p>	<p style="font-size: small;">Geometrický plán ověřil úředně oprávněný zeměměřický inženýr:</p> <p style="text-align: center; font-size: large;"><b>Ing. Miloslav Kubín</b></p>	<p style="font-size: small;">Souhlas katastrálního úřadu, katastrálního pracoviště potvrdil:</p> <p style="text-align: center; font-size: large;"><b>P. Henkrichová</b></p>
<p>Číslo plánu: 197-114/2011</p> <p>Okres: Kolín</p> <p>Obec: Němčice</p> <p>Katastrální území: Němčice u Kolína</p> <p>Mapový list: VS XII-15-17</p> <p style="font-size: x-small;">Kód způsobu určení výměr je určen podle § 77 odst. 2 vyhlášky č. 26/2007 Sb. v platném znění</p>	<p>Dne: 20.6.2012      Číslo: 110/2012</p> <p style="font-size: x-small;">Úředně oprávněný zeměměřický inženýr odpovídá za odbornou úroveň geometrického plánu, za dosažení předepsané přesnosti a za správnost a úplnost nležitostí podle právních předpisů.</p>	<p>Dne: 13-07-2012      Číslo: 890/2012</p> <p style="font-size: x-small;">Jeden vropis geometrického plánu a předepsané přílohy jsou uloženy u katastrálního úřadu, katastrálního pracoviště.</p>
<p style="font-size: x-small;">Dosavadním vlastníkům pozemků byla poskytnuta možnost seznámit se v terénu s průběhem navrhovaných nových hranic, které byly označeny předepsaným způsobem:</p> <p><i>viz.seznam souřednic</i></p>		



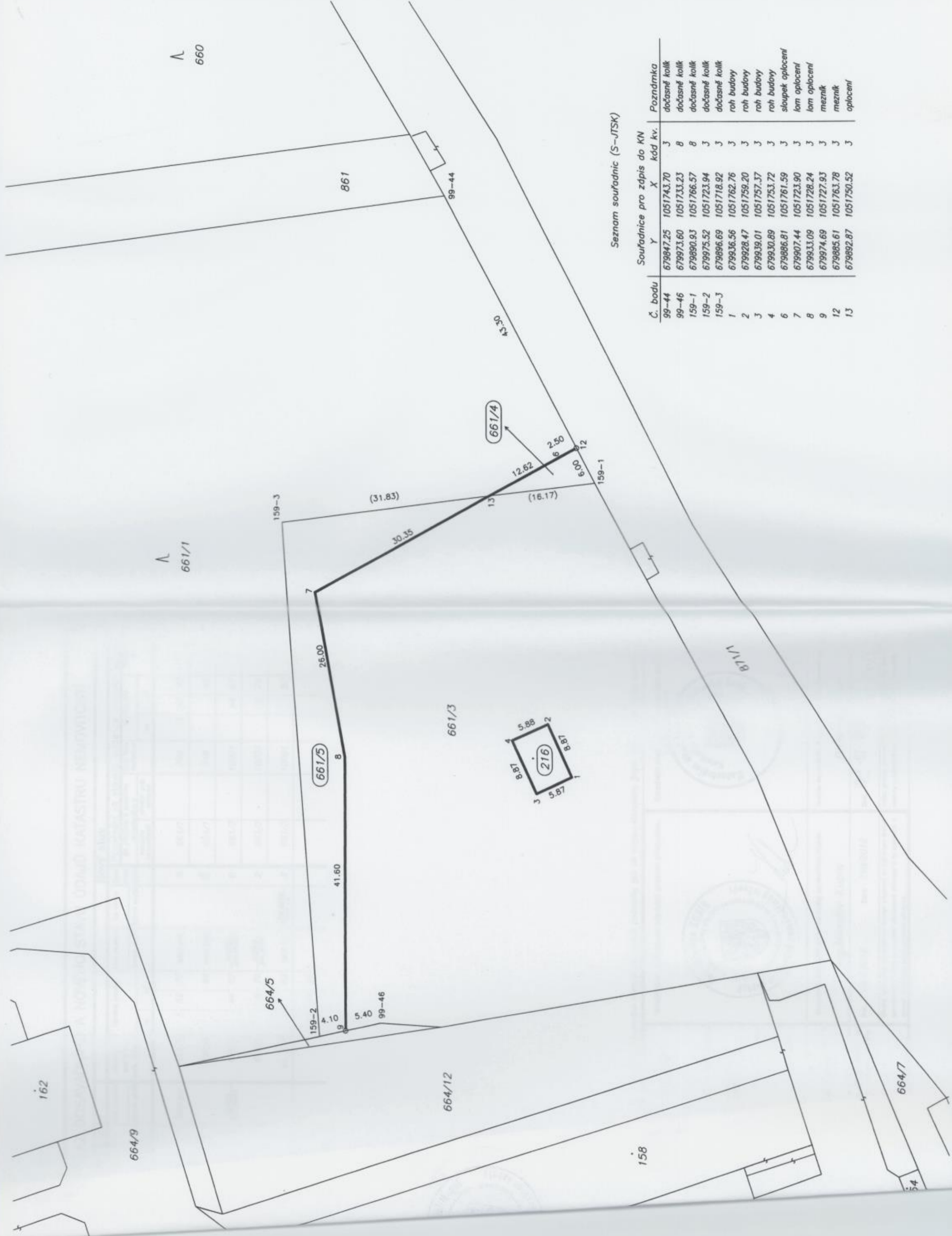

Seznam souřadnic (S-JTSK)

Č. bodu	Y	X	kód kv.	Poznámka
99-44	679847.25	1051743.70	3	dočasně kolík
99-46	679973.60	1051733.23	8	dočasně kolík
159-1	679890.93	1051766.57	8	dočasně kolík
159-2	679975.52	1051723.94	3	dočasně kolík
159-3	679896.69	1051718.92	3	dočasně kolík
1	679936.56	1051762.76	3	roh budovy
2	679928.47	1051759.20	3	roh budovy
3	679939.01	1051757.37	3	roh budovy
4	679930.89	1051753.72	3	roh budovy
6	679886.81	1051761.59	3	sloupek oplocení
7	679907.44	1051723.90	3	lím oplocení
8	679933.09	1051728.24	3	lím oplocení
9	679974.69	1051727.93	3	mezník
12	679885.61	1051763.78	3	mezník
13	679892.87	1051750.52	3	oplocení

## Městský úřad Kolín

Odbor životního prostředí a zemědělství

Karlovo náměstí 78, 280 12 Kolín I

tel.: +420 321 748 111, fax: +420 321 727 938, e-mail: zivotni.prostredi@mukolin.cz

sídlo odboru: Sokolská 545, Kolín II

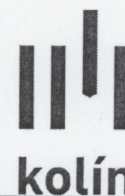

Obec Němčice  
21  
Němčice  
280 02 KOLÍN

Vaše čj. (zn.):  
Číslo jednací: OZPZ 123821/13-hak  
Spisová zn.: OZPZ 21659/2013

Oprávněná  
úřední osoba: Ing. Radek Smutný,  
Kateřina Haklová, DiS  
Telefon: 321 748 324  
E-mail: katerina.haklova@mukolin.cz

IČ: 00665169

Počet listů: 1  
Příloh/listů: 0/0

Datum: 29.01.2014

**Trvalé užívání vodního díla „Úpravna vody pro 410 obyvatel - obec Němčice u Kolína“ podle § 15 zákona č. 254/2001 Sb., o vodách a o změně některých zákonů (vodní zákon), ve znění pozdějších předpisů.**

### KOLAUDAČNÍ SOUHLAS S UŽÍVÁNÍM STAVBY

Městský úřad Kolín, odbor životního prostředí a zemědělství, jako vodoprávní úřad příslušný podle § 106 zákona č. 254/2001 Sb., o vodách a o změně některých zákonů (vodní zákon), ve znění pozdějších předpisů (dále jen "vodní zákon"), a speciální stavební úřad příslušný podle § 15 odst. 4 vodního zákona a § 15 odst. 1 zákona č. 183/2006 Sb., o územním plánování a stavebním řádu (stavební zákon), ve znění pozdějších předpisů (dále jen "stavební zákon"), přezkoumal podle § 122 stavebního zákona žádost o kolaudační souhlas, kterou dne 10.12.2013 podala

**Obec Němčice, IČ 00665169, Němčice 21, 280 02 Kolín,**

(dále jen "stavebník"), a na základě tohoto přezkoumání vydává podle § 122 odst. 3 stavebního zákona a §18i vyhlášky č. 503/2006 Sb., kterou se provádějí některá ustanovení stavebního zákona ve věcech stavebního řádu

#### **kolaudační souhlas,**

který je dokladem o povoleném účelu k trvalému užívání stavby

#### **„Úpravna vody pro 410 obyvatel - obec Němčice u Kolína“**

(dále jen "stavba") na pozemku parc.č. 661/3 v katastrálním území Němčice u Kolína provedené podle stavebního povolení ze dne 28.08.2008 č.j. OZPZ 822/2010-51503/2010-Tu a povolení zkušebních provozů ze dne 27.07.2012 č.j. OZPZ 8605/2012-53238/12-Tu a ze dne 13.11.2013 č.j. OZPZ 18006/2013-97500/13-hak, vydaných Městským úřadem Kolín, odbor životního prostředí a zemědělství, Karlovo náměstí 78, 280 12 Kolín I.

Vymezení účelu užívání stavby:

1. Vlastník bude plnit podmínky související s kontrolou a provozem vodních děl, podmínek uvedených ve stavebním povolení a souvisejících ČSN.



2. Provozování staveb bude v souladu s požadavky ustanovení zákona č. 274/2001 Sb., o vodovodech a kanalizacích pro veřejnou potřebu a změně některých zákonů, ve znění pozdějších předpisů a prováděcích předpisů k tomuto zákonu.

Závěrečná kontrolní prohlídka byla provedena dne 02.01.2014 s tímto výsledkem:

- Dokončené stavební objekty:

▪ **SO 1 – Úpravna vody**

▪ **SO 1.10 – Provozní budova**

Provozní objekt úpravny vody je stavba obdélníkového půdorysu o rozměru 8,8 x 5,8 metru. Objekt je přízemní, nepodsklepený. Vnitřní světlá výška je 3,00 metry. Úpravna vody má dvě místnosti – strojovnu, kde je umístěna zakrytá akumuláční jímka upravené vody a chlorovnu.

▪ **SO 1.40 – Přepadové potrubí z úpravny vody, kalová laguna**

▪ **Nátokové potrubí do kalové laguny** žebrované PP potrubí D 225 v délce 9,31 m

▪ **Odtokové potrubí z kalové laguny** žebrované PP potrubí D 225 v délce 7,75 m

**Kalová laguna** o vnitřním rozměru 10,3 x 4,6 m, hloubce 1,03 metru a užitém objemu 7,0 m<sup>3</sup>

▪ **PS 01.1 Strojně technologická část úpravny vody**

▪ **Čerpací stanice na vrtu HV-2** – na upravené zárubnici vrtu HV2 je provedeno ocelové zhlaví, na kterém je zavěšeno ponorné čerpadlo o výkonu 1,4 – 2,0 l/s, příkon 1,1 kW. Nad vrtem je zřízena čerpací jímka, která je zakryta a obsypána zeminou

▪ **Úpravna vody**

1) čerpání surové vody z vrtu HV2 do ÚV

2) předchlorace proporčním dávkováním roztoku chlornanu sodného (NaOCl) v koncentrovaném stavu

3) automatická tlaková filtrace se speciální aktivovanou odželezňovací a odmanganovací náplní Cullsorb M (Pirolusite) pro odstranění železa a případně manganu

4) dochlorace proporčním dávkováním roztoku NaOCl v koncentrovaném stavu pro hygienické zabezpečení vody

5) retence upravené vody v akumuláční nádrži o užitém obsahu cca 18,0 m<sup>3</sup>

6) čerpání vody do spotřebiště pomocí automatické tlakové stanice s provozním čerpadlem prací vody přes filtry pro regeneraci filtrační náplně

Stavba byla prohlédnuta a bylo zjištěno, že podmínky územního rozhodnutí a stavebního povolení byly dodrženy, bylo vyhověno obecným technickým požadavkům na výstavbu a skutečné provedení stavby je v souladu s dokumentací ověřenou stavebním úřadem.

O závěrečné prohlídce byl sepsán protokol.

**Odůvodnění:**

Dne 10. 12. 2013 podal stavebník žádost o kolaudační souhlas na výše uvedenou stavbu. Vodoprávní úřad provedl dne 02.01.2014 závěrečnou kontrolní prohlídku stavby, při které podle § 122 odst. 3 stavebního zákona nezjistil závady bránící jejímu bezpečnému užívání ani rozpor se závaznými stanovisky dotčených orgánů k užívání stavby a shledal též, že skutečné provedení stavby a její užívání nebude ohrožovat život a veřejné zdraví, život a zdraví zvířat, bezpečnost anebo životní prostředí.

Vodoprávní úřad proto vydal kolaudační souhlas s užíváním stavby.

Stanoviska sdělili:

Městský úřad Kolín

2/3

čj.: OZPZ 123821/13-hak / sz.: OZPZ 21659/2013



- Krajská hygienická stanice Středočeského kraje se sídlem v Praze, Karlovo náměstí 44, 280 00 Kolín, závazné stanovisko, č.j. KHSSC 00004/2014 ze dne 02.01.2014.

**Poučení:**

Kolaudační souhlas není podle § 122 odst. 4 stavebního zákona správním rozhodnutím a nelze se proto proti němu odvolat.

otisk úředního razítka

Ing. Radek Smutný  
vedoucí odboru životního  
prostředí a zemědělství

**Doručuje se:**

Účastníkům řízení

Obec Němčice, Němčice 21, Kolín, 28002 Kolín 2

Dotčené orgány

Krajská hygienická stanice Středočeského kraje se sídlem v Praze územní pracoviště Kolín,  
Dittrichova č.p.329/17, Praha 2, 11002 Praha 02

Na vědomí

TopoWater, s.r.o., Nad Rezkovcem č.p.1114, 28601 Čáslav



## Ověřovací doložka konverze na žádost do dokumentu v listinné podobě

Ověřuji pod pořadovým číslem **56907444-15781-140212084642**, že tento dokument v listinné podobě, který vznikl převedením z dokumentu obsaženého v datové zprávě, skládajícího se z 3 listů, se shoduje s obsahem dokumentu, jehož převedením vznikl.

Autorizovanou konverzí dokumentu se nepotvrzuje správnost a pravdivost údajů obsažených v dokumentu a jejich soulad s právními předpisy.

Obsah předložené datové zprávy k provedení autorizované konverze byl ve shodě se záznamy Informačního systému datových schránek. Tato datová zpráva s číslem 179480732 byla systémem přenesena dne 05.02.2014 v 12:05:49. Platnost datové zprávy byla ověřena dne 12.02.2014 v 08:47:02. Datová zpráva byla opatřena zaručenou elektronickou značkou založenou na kvalifikovaném systémovém certifikátu vydaném akreditovaným poskytovatelem certifikačních služeb. Údaje o zaručené elektronické značce: číslo kvalifikovaného systémového certifikátu **17 48 1F**, certifikát byl vydán **PostSignum Qualified CA 2, Česká pošta, s.p. [IČ 47114983]** pro **Informační systém datových schránek - produkční prostředí Ministerstvo vnitra ČR-kancelář vrchního ředitele sekce pro informatiku a eGovernment [IČ 00007064]**. Elektronická značka byla označena časovým razítkem. Datum a čas **12.02.2014 08:44:56**, číslo kvalifikovaného časového razítka **16 DA AD**, časové razítko bylo vydáno **PostSignum Qualified CA 2, Česká pošta, s.p. [IČ 47114983]**.

Odesílající datová schránka:

Název: Město Kolín

Adresa: Karlovo náměstí 78, 28012 Kolín, CZ

ID datové schránky: 9kkbs46

Typ uživatele: Administrátor

Vstupující dokument obsažený v datové zprávě byl podepsán vícenásobným zaručeným elektronickým podpisem založeným na kvalifikovaném certifikátu vydaném akreditovaným poskytovatelem certifikačních služeb a platnost zaručeného elektronického podpisu byla ověřena dne 12.02.2014 v 08:47:35. Zaručený elektronický podpis byl shledán platným (dokument nebyl změněn) a ověření platnosti kvalifikovaného certifikátu bylo provedeno vůči seznamu zneplatněných kvalifikovaných certifikátů vydanému k datu 12.02.2014 08:20:46. Údaje o zaručeném elektronickém podpisu č. 1: číslo kvalifikovaného certifikátu **17 2D 89**, kvalifikovaný certifikát byl vydán akreditovaným poskytovatelem certifikačních služeb **PostSignum Qualified CA 2, Česká pošta, s.p. [IČ 47114983]** pro podepisující osobu (označující osobu) **Radek Smutný, vedoucí oddělení ochrany přírody a krajiny, Czech POINT, 454587, Město Kolín [IČ 00235440]**. Elektronický podpis nebyl označen časovým razítkem.

Vstupující dokument obsažený v datové zprávě byl označen samostatným časovým razítkem, založeným na kvalifikovaném certifikátu vydaném akreditovaným poskytovatelem certifikačních služeb. Platnost časového razítka byla ověřena dne 12.02.2014 v 08:47:35. Údaje o časovém razítku č. 2: datum a čas **05.02.2014 10:25:42**, číslo kvalifikovaného časového razítka **16 DA 9D**, kvalifikované časové razítko bylo vydáno akreditovaným poskytovatelem certifikačních služeb **PostSignum Qualified CA 2, Česká pošta, s.p. [IČ 47114983]**.

**Subjekt, který autorizovanou konverzi dokumentu provedl:**

Obec Němčice

**Datum vyhotovení ověřovací doložky:**

12.02.2014

**Jméno, příjmení a podpis osoby, která autorizovanou konverzi dokumentu provedla:**

Milan Vacek

Otisk úředního razítka:

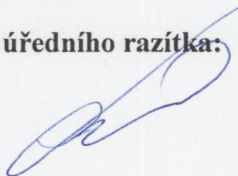

56907444-15781-140212084642

**Poznámka:**

Kontrolu této ověřovací doložky lze provést v centrální evidenci ověřovacích doložek přístupné způsobem umožňujícím dálkový přístup na adrese <https://www.czechpoint.cz/overovacidolozky>.