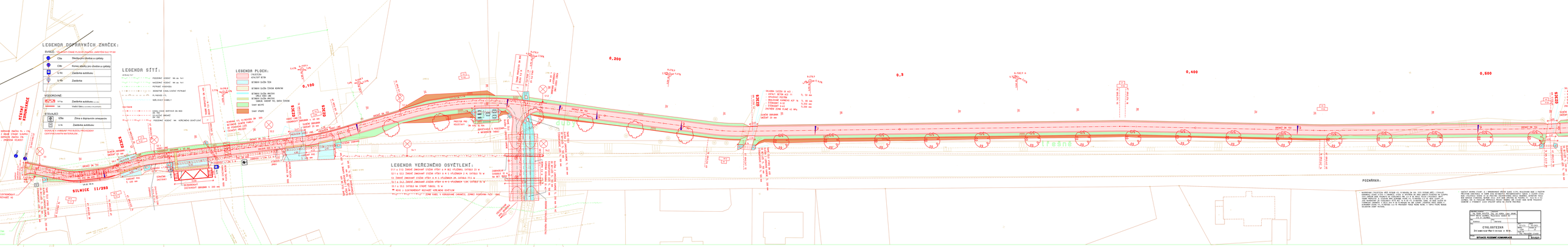

POZNÁMKA:

NAMÍRANÝM ZÁKLADŮM KŘÍŽ POTŘEBÁ VÝŠ.PŘEKRÁŽEJÍ DB TÝŽ POTŘEBÁ ARÉŽ I STAVAJÍ PŘEPOJÍ SOUČASNÝ ŽELEZ. ŽELEZ. STŘEH A NAPOJÍ NA NOVÝ ŽELEZ.STŘEH NA SLOUPKU TÝŽ JARŮM BUDE POŽADOVÁ NA VÝŠKOVÉM PŘ.U P 40 MAJÍ ŠÍŘKU VYŽADUJÍCÍ NAVÝŠ. PŘEKRÁŽEJÍ SOUČASNÝ ŽELEZ. STŘEH A NAPOJÍ NA NOVÝ ŽELEZ.STŘEH NA SLOUPKU TÝŽ JARŮM BUDE POŽADOVÁ NA VÝŠKOVÉM PŘ.U P 40 MAJÍ ŠÍŘKU VYŽADUJÍCÍ NAVÝŠ. PŘEKRÁŽEJÍ SOUČASNÝ ŽELEZ. STŘEH A NAPOJÍ NA NOVÝ ŽELEZ.STŘEH NA SLOUPKU TÝŽ JARŮM BUDE POŽADOVÁ NA VÝŠKOVÉM PŘ.U P 40 MAJÍ ŠÍŘKU VYŽADUJÍCÍ NAVÝŠ. PŘEKRÁŽEJÍ SOUČASNÝ ŽELEZ. STŘEH A NAPOJÍ NA NOVÝ ŽELEZ.STŘEH NA SLOUPKU TÝŽ JARŮM BUDE POŽADOVÁ NA VÝŠKOVÉM PŘ.U P 40 MAJÍ ŠÍŘKU VYŽADUJÍCÍ NAVÝŠ. PŘEKRÁŽEJÍ SOUČASNÝ ŽELEZ. STŘEH A NAPOJÍ NA NOVÝ ŽELEZ.STŘEH NA SLOUPKU TÝŽ JARŮM BUDE POŽADOVÁ NA VÝŠKOVÉM PŘ.U P 40 MAJÍ ŠÍŘKU VYŽADUJÍCÍ NAVÝŠ.

SOUČASNÝ BARÉR ZÁVORY Z A-ARMOVANÝCH BETŘÍN SLOUŽÍ K/VÝŠ.PŘ.KLOUBNÍM BUDE Z PODÉM PŘEJÍMÁ SOUČASNÝ B.ZÁVOR JEHO BETONÁŘŮ PROVÁDÁNÍ PŘÍPRAVY - SLOUPEK ŽELEZ. STŘEH BUDE PŘEMÍSTĚN NA SOUČASNÉ PŘ.U P 40 MAJÍ ŠÍŘKU VYŽADUJÍCÍ NAVÝŠ. TÝŽ JARŮM BUDE POŽADOVÁ NA VÝŠKOVÉM PŘ.U P 40 MAJÍ ŠÍŘKU VYŽADUJÍCÍ NAVÝŠ. PŘEKRÁŽEJÍ SOUČASNÝ ŽELEZ. STŘEH A NAPOJÍ NA NOVÝ ŽELEZ.STŘEH NA SLOUPKU TÝŽ JARŮM BUDE POŽADOVÁ NA VÝŠKOVÉM PŘ.U P 40 MAJÍ ŠÍŘKU VYŽADUJÍCÍ NAVÝŠ. PŘEKRÁŽEJÍ SOUČASNÝ ŽELEZ. STŘEH A NAPOJÍ NA NOVÝ ŽELEZ.STŘEH NA SLOUPKU TÝŽ JARŮM BUDE POŽADOVÁ NA VÝŠKOVÉM PŘ.U P 40 MAJÍ ŠÍŘKU VYŽADUJÍCÍ NAVÝŠ. PŘEKRÁŽEJÍ SOUČASNÝ ŽELEZ. STŘEH A NAPOJÍ NA NOVÝ ŽELEZ.STŘEH NA SLOUPKU TÝŽ JARŮM BUDE POŽADOVÁ NA VÝŠKOVÉM PŘ.U P 40 MAJÍ ŠÍŘKU VYŽADUJÍCÍ NAVÝŠ.

STAVEBNÍ OBJEKT:	PŘÍPRAVA:
100 MOST ROSICE - TRL DO ŠEBROV, LŮNÍ ZÁVORA	
101 TL.ŠEBROVÁ - MOST ROSICE - TRL DO ŠEBROV	
102 - STL.ŠEBROVÁ	
Publikace:	Zakázka:
CYKLOSTEZKA	
Ivanovice-Mariánice + RVB.	
	Měřítko: 1:250
	Datum: 12/2011
	Kreslil: Ing. Jiří Pavlík
	Schválil: Ing. Jiří Pavlík
SITUACE POŽÁRNÍ KOMUNIKACE	3.1.1.1

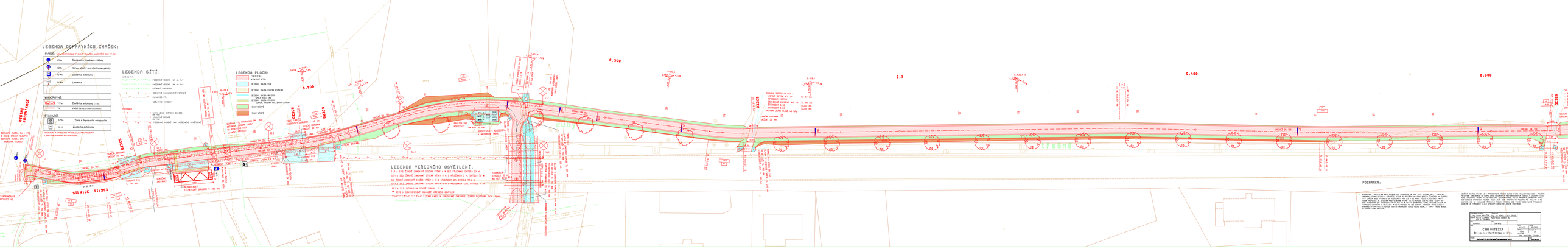

POZNÁMKA:

NAMÍRANÝM ZÁKLADŮM KŘÍŽ POTŘEBÁ VÝŠ.PŘEKRÁŽEJÍ DB TÝŽ POTŘEBÁ ARÉŽ I STAVAJÍ PŘEPOJÍ SOUČASNÝ ŽELEZ. ŽELEZ. STŘEH A NAPOJÍ NA NOVÝ ŽELEZ.STŘEH NA SLOUPKU TÝŽ JARŮM BUDE POŽADOVÁ NA VÝŠKOVÉM PŘ.U P 40 MAJÍ ŠÍŘKU VYŽADUJÍCÍ NAVÝŠ. PŘEKRÁŽEJÍ SOUČASNÝ ŽELEZ. STŘEH A NAPOJÍ NA NOVÝ ŽELEZ.STŘEH NA SLOUPKU TÝŽ JARŮM BUDE POŽADOVÁ NA VÝŠKOVÉM PŘ.U P 40 MAJÍ ŠÍŘKU VYŽADUJÍCÍ NAVÝŠ. PŘEKRÁŽEJÍ SOUČASNÝ ŽELEZ. STŘEH A NAPOJÍ NA NOVÝ ŽELEZ.STŘEH NA SLOUPKU TÝŽ JARŮM BUDE POŽADOVÁ NA VÝŠKOVÉM PŘ.U P 40 MAJÍ ŠÍŘKU VYŽADUJÍCÍ NAVÝŠ. PŘEKRÁŽEJÍ SOUČASNÝ ŽELEZ. STŘEH A NAPOJÍ NA NOVÝ ŽELEZ.STŘEH NA SLOUPKU TÝŽ JARŮM BUDE POŽADOVÁ NA VÝŠKOVÉM PŘ.U P 40 MAJÍ ŠÍŘKU VYŽADUJÍCÍ NAVÝŠ. PŘEKRÁŽEJÍ SOUČASNÝ ŽELEZ. STŘEH A NAPOJÍ NA NOVÝ ŽELEZ.STŘEH NA SLOUPKU TÝŽ JARŮM BUDE POŽADOVÁ NA VÝŠKOVÉM PŘ.U P 40 MAJÍ ŠÍŘKU VYŽADUJÍCÍ NAVÝŠ.

SOUČASNÝ BARÉR ZÁVORY Z A-ARMOVANÝCH BETŘÍN SLOUŽÍ K/VÝŠ.PŘ.KLOUBNÍM BUDE Z PODÉM PŘEJÍMÁ SOUČASNÝ B.ZÁVOR JEHO BETONÁŘŮ PROVÁDÁNÍ PŘÍPRAVY - SLOUPEK ŽELEZ. STŘEH BUDE PŘEMÍSTĚN NA SOUČASNÉ PŘ.U P 40 MAJÍ ŠÍŘKU VYŽADUJÍCÍ NAVÝŠ. TÝŽ JARŮM BUDE POŽADOVÁ NA VÝŠKOVÉM PŘ.U P 40 MAJÍ ŠÍŘKU VYŽADUJÍCÍ NAVÝŠ. PŘEKRÁŽEJÍ SOUČASNÝ ŽELEZ. STŘEH A NAPOJÍ NA NOVÝ ŽELEZ.STŘEH NA SLOUPKU TÝŽ JARŮM BUDE POŽADOVÁ NA VÝŠKOVÉM PŘ.U P 40 MAJÍ ŠÍŘKU VYŽADUJÍCÍ NAVÝŠ. PŘEKRÁŽEJÍ SOUČASNÝ ŽELEZ. STŘEH A NAPOJÍ NA NOVÝ ŽELEZ.STŘEH NA SLOUPKU TÝŽ JARŮM BUDE POŽADOVÁ NA VÝŠKOVÉM PŘ.U P 40 MAJÍ ŠÍŘKU VYŽADUJÍCÍ NAVÝŠ. PŘEKRÁŽEJÍ SOUČASNÝ ŽELEZ. STŘEH A NAPOJÍ NA NOVÝ ŽELEZ.STŘEH NA SLOUPKU TÝŽ JARŮM BUDE POŽADOVÁ NA VÝŠKOVÉM PŘ.U P 40 MAJÍ ŠÍŘKU VYŽADUJÍCÍ NAVÝŠ.

STAVEBNÍ OBJEKT:	PŘÍPRAVA:
100 MOST ROSICE - TRL DO ŠEBROV, LŮNÍ ZÁVORA	
101 TL.ŠEBROVÁ - MOST ROSICE - TRL DO ŠEBROV	
102 - STL.ŠEBROVÁ	
Publikace:	Zakázka:
CYKLOSTEZKA	
Ivanovice-Mariánice + RVB.	
	Měřítko: 1:250
	Datum: 12/2011
	Kreslil: Ing. Jiří Pavlík
	Schválil: Ing. Jiří Pavlík
SITUACE POŽÁRNÍ KOMUNIKACE	3.1.1.1

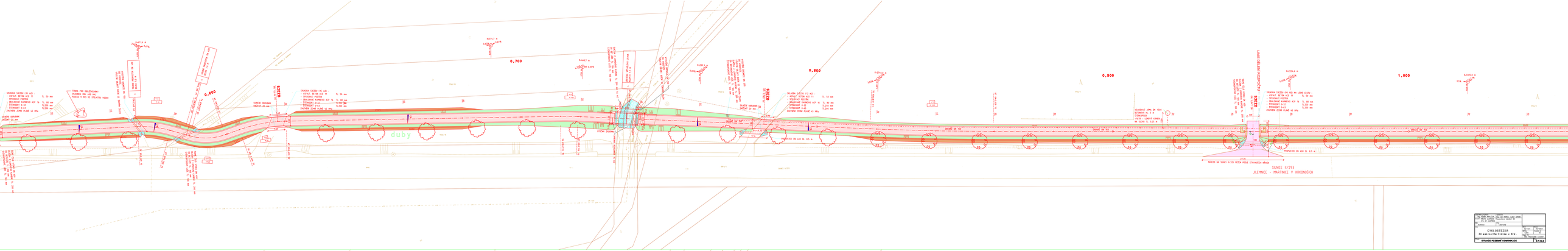

INVESTOR: TSK, SP, SEDLIŠTĚ 3, 182 00 PRAHA, LAND GROUP, SPOL. S R.O., ZENGERŮV VRCH 1813, 150 00 PRAHA 5 - JEŇČÍNY, MALÁ ROLNICA 1860/2, 155 21 PRAHA 5 - NEBUSY	
ZODPOVĚDNÝ PROJEKTANT: Ing. Jan Kaňkovský	
CYKLOSTEZKA Jilemnice/Martinice v Kr.	STAVEBNÍ OBJEKT: SO 101
	DATUM: 11/2022
	MĚŘÍTKO: 1:500
	FORMÁT: A3
	ZAKÁZKOVÉ ČÍSLO: 21-0-0-0-0-0-0-0
SITUACE POZEMNÍ KOMUNIKACE	5.1.1.0.2

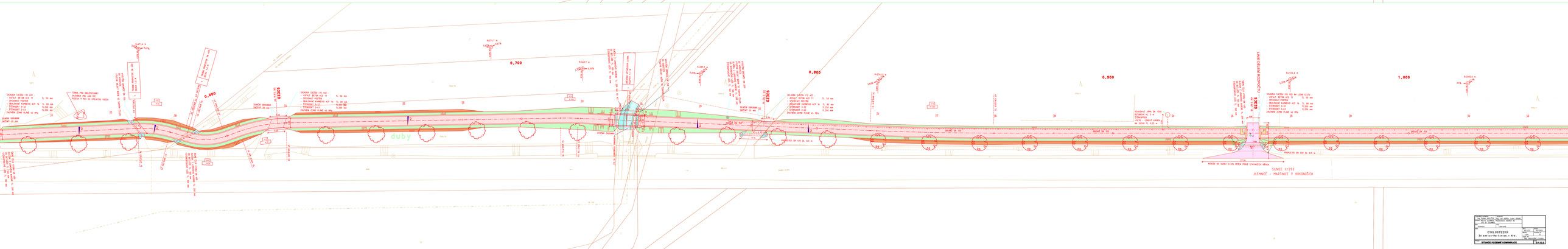

INVESTOR: TSK, SP, SEDLIŠTĚ 3, 182 00 PRAHA, LAND GROUP, SPOL. S R.O., ZENGERŮV VRCH 1813, 150 00 PRAHA 5 - JEŇČÍNY, MALÁ ROLNICA 1860/2, 155 21 PRAHA 5 - NEBUSY	
ZODPOVĚDNÝ PROJEKTANT: Ing. Jan Kaňkovský	
CYKLOSTEZKA Jilemnice/Martinice v Kr.	STAVEBNÍ OBJEKT: SO 101
	DATUM: 11/2022
	MĚŘÍTKO: 1:500
	FORMÁT: A3
	ZAKÁZKOVÉ ČÍSLO: 21-0-0-0-0-0-0-0
SITUACE POZEMNÍ KOMUNIKACE	5.1.1.0.2

1,100
1,200
1,300
1,400
1,500
MÍSTNÍ KOMUNIKACE
DOPRAVNÍ ZNAČKA C9a (STEZKA PRO CHODCE A CYKLISTY), Z DRUHÉ STRANY SLOUPKU DOPRAVNÍ ZNAČKA C9b (KONEC STEZKY PRO CHODCE A CYKLISTY) - ZMENŠENÁ VELIKOST
R=885,0 m
R=2531,6 m
LEGENDA PLOCH:
CYKLOSTEZKA ASFALTOVÝ BETON
BETONOVÁ DLAŽBA ŠEDÁ
BETONOVÁ DLAŽBA ČERVENÁ NEHMATNÁ
BETONOVÁ DLAŽBA HMATOVÁ -UMELA VODICI LINIE
BETONOVÁ DLAŽBA HMATOVÁ SIGNÁLNÍ, VAROVNÝ PÁS, BARVA ČERVENÁ
SVAHY NÁSYPŮ
SVAHY VÝKOPŮ
LEGENDA SÍTÍ:
stávající
PODZEMNÍ VEDENÍ NN do 1kV
NADZEMNÍ VEDENÍ NN do 1kV
POTRUBÍ VODOVODU
JEDNOTNÉ KANALIZAČNÍ POTRUBÍ
PLYNOVOD VTL
SDĚLOVACÍ KABELY
navržené
KANALIZACE DEŠŤOVÁ DN 600
SILNIČNÍ DRENÁŽ DN 150
PODZEMNÍ VEDENÍ NN VEŘEJNÉHO OSVĚTLENÍ
LEGENDA DOPRAVNÍCH ZNAČEK:
VODOROVNÉ:
V11a Zastávka autobusu
STÁVAJÍCÍ:
IZ8a Zóna s dopravním omezením
IJ 4c Zastávka autobusu
SIGNÁLNÍ A VAROVNÝ PÁS BUDOU PROVEDENY CERTIFIKOVANÝM MATERIÁLEM, LEMOVÁNÍ S HMATOVÝM KONTRASTEM olemování rovným povrchem (rovinnou dlažbou) v šířce pásu >250 mm podle TN TZÚS 12.03.04
SVISLÉ:
VELIKOSTI ČINNÉ PLOCHY ZNAČEK, UMÍSTĚNÍ DLE TP 65!
C9a Stezka pro chodce a cyklisty
C9b Konec stezky pro chodce a cyklisty
IJ 4c Zastávka autobusu
IJ 4b Zastávka
P4 Dej přednost v jízdě
LEGENDA DOPROVODNÉ ZELENĚ:
DUB LETNI - Quercus robur, VÝSADBOVÁ VELIKOST 12/14 CM OBVOD KMÍNKU, 19 ks
TŘEŠEŇ PTAČÍ - Prunus avium, VÝSADBOVÁ VELIKOST 12/14 CM OBVOD KMÍNKU 54 ks
Zodpovědný projektant: Ing. Radek HAVLÍČEK
Vypracoval: Ing. Jan KORDA, Lubor GRUND
Investor: MĚSTO JILEMNICE, Masarykovo náměstí 82 514 01 JILEMNICE
Obec: Jilemnice
Kraj: Liberecký
Akce: CYKLOSTEZKA Jilemnice-Martinice v Krk.
Zak.č.: 621/23
Datum: 05/2023
Měřítko: 1:200
Formátů A4: 25
Stupen PD: PRO PROVÁDĚNÍ STAVBY
Příloha: SITUACE POZEMNÍ KOMUNIKACE
Číslo: D.1.1.2.3