KLAD MAPOVÝCH LISTŮ k.ú. Buchlovice

VÝKRES ZÁKLADNÍHO ČLENĚNÍ ÚZEMÍ

AUTORIZACE

ZÁZNAM O ÚČINNOSTI	
Správní orgán, který územní plán vydal:	ZASTUPITELSTVO MĚSTYSE BUCHLOVICE
Datum nabytí účinnost ÚP:	
Oprávněná úřední osoba pořizovatele: Jméno a příjmení:	Ing J. Vávra
Funkce:	Referent Oddělení územního plánování, stavebního řádu a památkové péče
Podpis:	
Razítko:	(otisk úředního razítka)

ÚZEMNÍ PLÁN S PRVKY REGULAČNÍHO PLÁNU
B U C H L O V I C E

VÝKRES ZÁKLADNÍHO ČLENĚNÍ ÚZEMÍ

M 1 : 5 000

L E G E N D A
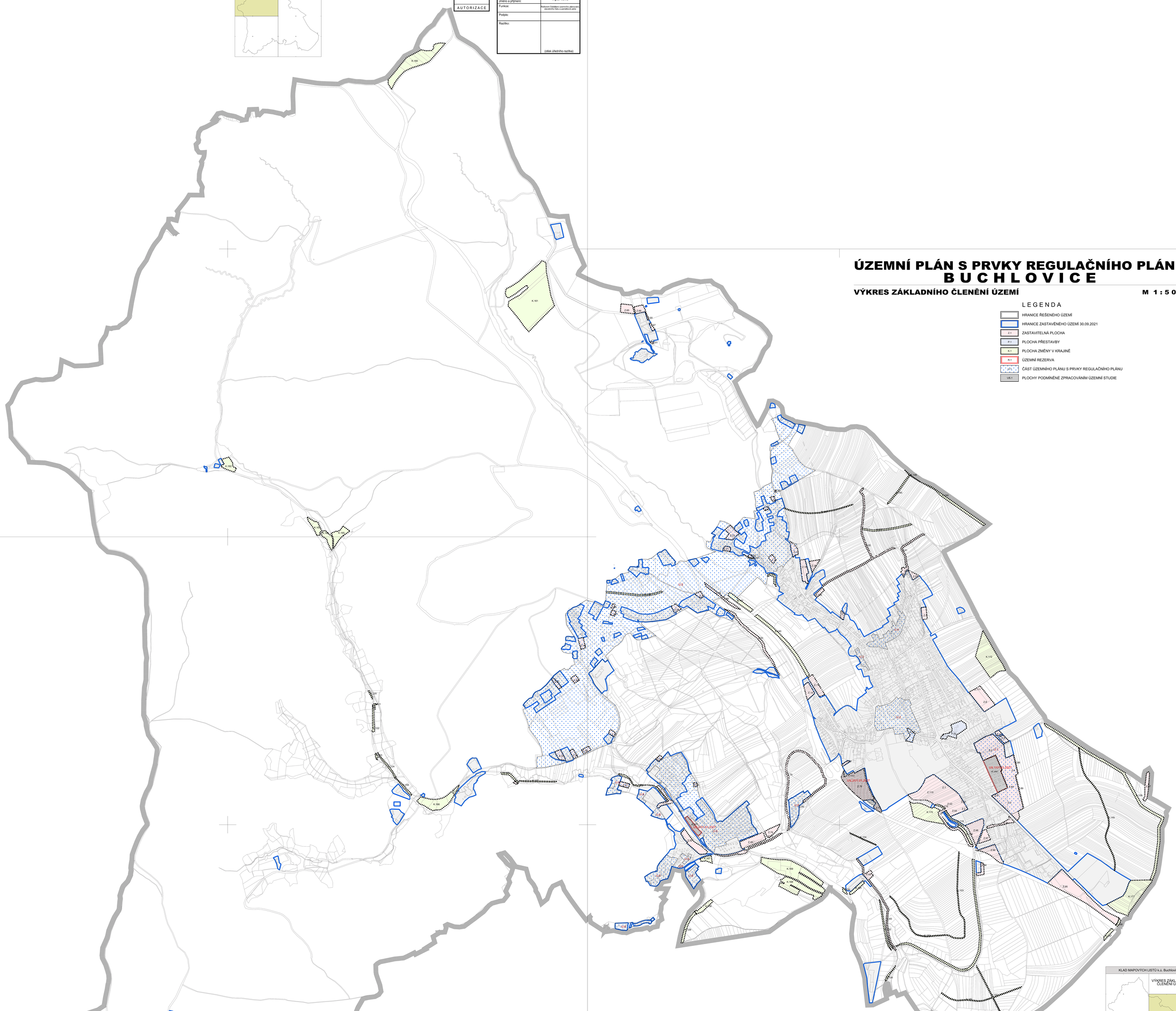
- HRANICE ŘEŠENÉHO ÚZEMÍ
- HRANICE ZASTAVĚNÉHO ÚZEMÍ 30.09.2021
- Z.1 ZASTAVITELNÁ PLOCHA
- P.1 PLOCHA PŘESTAVBY
- K.1 PLOCHA ZMĚNY V KRAJINĚ
- R.1 ÚZEMNÍ REZERVA
- ČÁST ÚZEMNÍHO PLÁNU S PRVKY REGULAČNÍHO PLÁNU
- UB.1 PLOCHY PODMÍNĚNÉ ZPRACOVÁNÍM ÚZEMNÍ STUDIE